

REGISTRO FOTOGRÁFICO DE AVANCE

DEPARTAMENTO:	SANTA ROSA	MUNICIPIO:	NUEVA SANTA ROSA
NOMBRE DEL ESTABLECIMIENTO:	EORM	DIRECCIÓN DEL ESTABLECIMIENTO:	ALDEA EL CHUPADERO
CÓDIGO DEL ESTABLECIMIENTO:	06-14-0403-43	FECHA DE LA INSPECCIÓN:	23/04/2024



Foto1: Vista exterior de Modulos de Aulas a la izquierda Modulo B y a derecha Modulo de Aulas C que se cambio cubierta de lamina de zinc por lamina troquelada cal 26.



Foto 2: Vista exterior de Modulos de Aulas que se cambio cubierta de lamina de zinc por lamina troquelada cal 26.



Foto 3: Vista Interior de Modulo de aulas C se cambio cubierta de lamina de zinc por lamina troquelada cal 26.

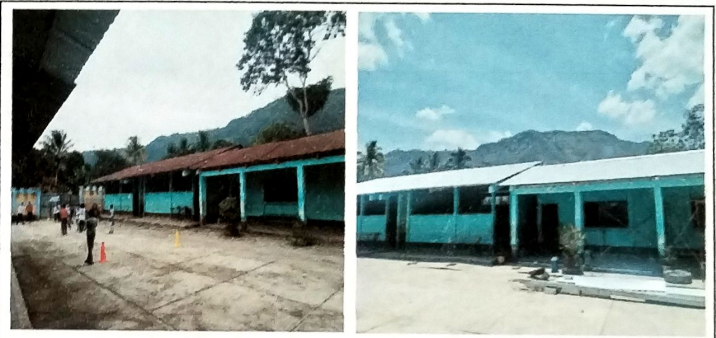

Foto 4: Vista Interior de Modulo de aulas C se cambio cubierta de lamina de zinc por lamina troquelada cal 26.



Foto 5: Vista corrido de Modulo de aulas C se cambio cubierta de lamina de zinc por lamina troquelada cal 26.

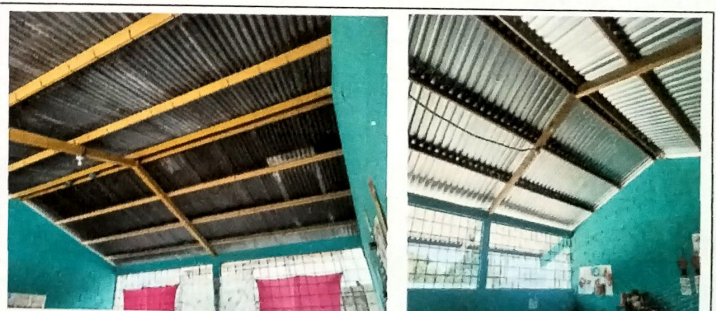

Foto 6: Vista Interior de Modulo de aulas C se cambio cubierta de lamina de zinc por lamina troquelada cal 26.

  
Firma y sello del Presidente de la OPF

  
CONSEJO DE PADRES DE FAMILIA  
Escuela EORM Nueva Santa Rosa

  
Arquitecto Erick Estuardo  
Enriquez Mendez  
COLEGIADO 3333  
Firma, Sello y No. Colegiado del Evaluador de Campo del Programa

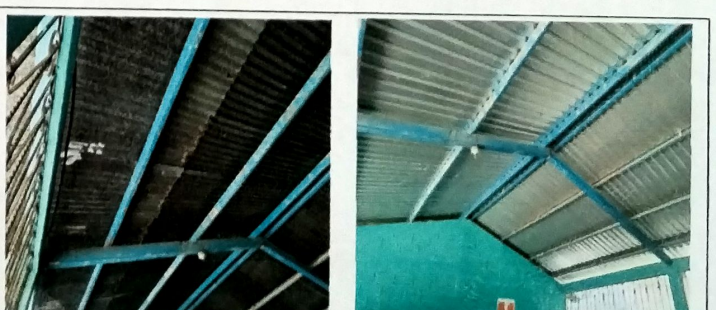
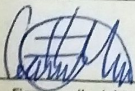
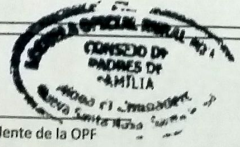
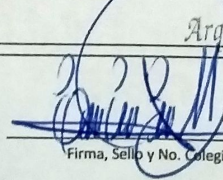
REGISTRO FOTOGRÁFICO DE AVANCE			
DEPARTAMENTO:	SANTA ROSA	MUNICIPIO:	NUEVA SANTA ROSA
NOMBRE DEL ESTABLECIMIENTO:	EORM	DIRECCIÓN DEL ESTABLECIMIENTO:	ALDEA EL CHUPADERO
CÓDIGO DEL ESTABLECIMIENTO:	06-14-0403-43	FECHA DE LA INSPECCIÓN:	23/04/2024



Foto 7: Vista Exterior Corredor de Modulo de aulas C se cambio cubierta de lamina de zinc por lamina troquelada cal 26.



Foto 8: Vista Interior de Modulo de aulas C se cambio cubierta de lamina de zinc por lamina troquelada cal 26.



Foto 9: Vista Exterior Frontal de Modulo de aulas B se cambio cubierta de lamina de zinc por lamina troquelada cal 26. Se sustituyo estructura de madera en mal estado por estructura de metal a base de vigas y costaneras



Foto 10: Vista Interior de Modulo de aulas B se cambio cubierta de lamina de zinc por lamina troquelada cal 26. Se sustituyo estructura de madera en mal estado por estructura de metal a base de vigas y costaneras .



Foto 11: Vista Interior de Modulo de aulas B se cambio cubierta de lamina de zinc por lamina troquelada cal 26. Se sustituyo estructura de madera en mal estado por estructura de metal a base de vigas y costaneras .



Foto 12: Vista Exterior corredor de Modulo de aulas B se cambio cubierta de lamina de zinc por lamina troquelada cal 26. Se sustituyo estructura de madera en mal estado por estructura de metal a base de vigas y costaneras

*[Handwritten Signature]*  
**ASOCIACIÓN DE PADRES DE FAMILIA**  
 ESCUELA RURAL 3333  
 ALDEA EL CHUPADERO  
 SANTA ROSA, SANTA ROSA

Firma y sello del Presidente de la OPF

*[Handwritten Signature]*  
**COLEGIADO 3333**  
 Estuardo  
 Enriquez Mendez

Firma, Sello y No. Colegiado del Evaluador de Campo del Programa